

令和8年度  
PTA 総会資料  
鴻巣市立鴻巣中学校PTA



【目次】

- 議案 第1号 令和7年度 決算報告・会計監査報
- 議案 第2号 PTA会則 (案)
- 議案 第3号 令和7年度 組織(案)
- 議案 第4号 令和7年度 予算(案)

## 令和7年度 鴻巣中学校PTA会計決算書

自: 令和7年4月1日 ~ 至: 令和8年3月31日

### 収入の部

(単位: 円)

項 目	本年度予算	本年度決算	増 減	付 記
会 費	1,951,200	1,972,800	-21,600	月額300×12ヶ月 (会員数 542)
雑 収 入	0	111,209	-111,209	水難防止地区巡視謝礼金 利息等
繰 越 金	504,526	448,017	56,509	
合 計	2,455,726	2,532,026	-76,300	

### 支出の部

(単位: 円)

項 目	本年度予算	本年度決算	増 減	付 記	
分担金	25,000	10,840	14,160	PTA連合会関係分担金	
保険費	60,000	54,566	5,434	安全互助会会費	
慶弔費	40,000	20,000	20,000	会員の慶弔	
謝恩費	50,000	21,000	29,000	転出職員等謝意	
一学年委員会	0	0	0		
二学年委員会	25,000	19,800	5,200	警備員派遣1名分	
三学年委員会	25,000	19,800	5,200	警備員派遣1名分	
小 計	225,000	146,006	78,994		
教 育 活 動 費	事務費	120,000	117,973	2,027	郵送代、インク、マスター、出納帳
	備品費	150,000	65,530	84,470	ピアノ調律、ギター修理、タイマー、シャトル、熱中症計
	旅費	300,000	287,300	12,700	県大会交通費補助、参加費
	教育奨励費	150,000	175,110	-25,110	講演会謝金・花束代、週案簿等
	体育祭費	50,000	30,357	19,643	麻袋、石灰、体育祭用品
	衛生費	50,000	39,688	10,312	ケトル、トイレトペーパー
	図書費	90,000	40,298	49,702	新聞、図書等
	環境整備費	250,000	142,908	107,092	学校環境整備、PTA共同作業
	卒業補助費	850,000	1,005,640	-155,640	卒業式関係、記念品、送る会補助等
小 計	2,010,000	1,904,804	105,196		
積立金	50,000	50,000	0	記念事業積立金、大会積立金、運営積立金	
予備費	170,726	170,726	0		
合 計	2,455,726	2,271,536	184,190		

収入総額 2,532,026円 - 支出総額 2,050,810円 = 481,216円

差引金額 481,216円 は、次年度へ繰り越します。

監査の結果、上記のとおり相違ないことを認めます。

令和8年3月31日 鴻巣中学校PTA会計監査

服部 幸司

村上 敏之

高橋 恒幸

原本  
監査  
捺  
印  
済

## 令和7年度 積立金会計報告書

自: 令和7年4月1日～至: 令和8年3月31日

### 1. 記念事業積立金

(平成10年度より開始)

#### 収入の部

(単位: 円)

項 目	決 算 額	備 考
前年度繰越金	892,569	
運営積立金より	840,749	
一般会計より	0	
雑収入	1,444	利息
合 計	1,734,762	

#### 支出の部

(単位: 円)

項 目	決 算 額	備 考
	0	
合 計	0	

収入総額                      支出総額                      =                      ¥1,734,762  
 ¥1,734,762                      —                      0                      =

### 2. 大会積立金

関東大会、全国大会などに参加する場合の費用補助(平成12年度より開始)

#### 収入の部

(単位: 円)

項 目	決 算 額	備 考
前年度繰越金	458,749	
埼玉県中学校体育連盟より	20,850	
鴻巣市学校支援課より	133,693	
一般会計より	0	
雑収入	904	利息
合 計	614,196	

#### 支出の部

(単位: 円)

項 目	決 算 額	備 考
全国大会、選手団負担金	30,000	
旅費補助	154,543	
合 計	184,543	

収入総額 614,196 - 支出総額 184,543 = 429,653

記念事業積立金 1,734,762円 大会積立金 429,653円 は、次年度へ繰り越します。

監査の結果、上記のとおり相違ないことを認めます。

令和8年3月31日      鴻巣中学校PTA会計監査

服部 幸司  
村上 敏之  
高橋 恒幸

原本監査捺印済

# 令和7年度 運営積立金報告書

自: 令和7年4月1日 ~ 至: 令和8年3月31日

運営積立金 (平成23年度より開始)

収入の部 (単位: 円)

項目	決算額	備考
前年度繰越金	840,451	
一般会計より	0	
雑収入	298	利息
合計	840,749	

支出の部 (単位: 円)

項目	決算額	備考
積立金へ	840,749	
合計	0	

収入総額 840749 - 支出総額 840749 = 0

監査の結果、上記のとおり相違ないことを認めます。

令和8年3月31日 鴻巣中学校PTA会計監査

服部 幸司

村上 敏之

高橋 恒幸

原本  
監査捺  
印済

## 鴻 巣 中 学 校 P T A 会 則 ( 案 )

### (名称と事務局)

第1条 本会は、鴻巣中学校PTAと称し事務局を本校内に置く。

### (目 的)

第2条 本会は、民主的教育の充実向上を図り、本校生徒の健全育成に寄与することを目的とする。

### (事 業)

第3条 本会は、上記の目的達成のために次の事業を行う。

1. 家庭、学校及び社会における生徒の福祉増進に関する事業。
2. 家庭と学校との連携、及び生徒の郊外生活の指導に関する事業。
3. 学校の教育的環境の整備に関する事業。
4. 民主教育に関する研究と推進に関する事業。
5. その他、総会で決定する事業。

### (会 員)

第4条 本会は、本校在学生徒の保護者及び職員を以って組織する。

### (委 員)

第5条 本会は、下記の委員を置く。

1. 委 員 各学年10名程度
2. 会 計 適宜(学校職員とする)
3. 会計監査 適宜(各学年委員会より選出とする)

### (委員の任務)

第6条

1. 委員は、各学年毎に委員会を設け、事業の計画と執行にあたる。
2. 会計は、本会の会計を司る。
3. 会計監査は、その年度の会計を監査し総会に報告する。

### (委員の選出と任期)

第7条

1. 委員は、入学式に選出し、各学年毎に10名程度とする。  
任期は、次期委員へ業務引継までを行うものとする。
2. 会計は、学校職員より選出とし、任期は学校年度に準ずる。
3. 会計監査は、学年委員会から選出とし、選出方法は適宜とする。  
任期は、総会決議完了までとする。

### (顧 問)

第8条 本会には適宜、顧問をおくことができる。

### (機 関)

第9条 本会は、次の機関を置く。  
総会は最高決議機関であり、毎年1回、年度始めに開催する。  
議決は、議決権行使書による電磁的記録を含む、書面決議とする。  
ただし、必要に応じて招集による決議も行える。  
総会は予算の審議、決算の承認、会則の改正を行える。  
新規実行委員会は、必要に応じて学校の承認のもと立ち上げることができ、委員長及び委員で構成する。

委員会は、下記のとおりとする。

1. 1学年委員会  
連絡と協議のもと、環境整備や入学式での学年委員決め進行を行う。  
会計に協力をし、会計監査を行う。
2. 2学年委員会  
連絡と協議のもと、体育祭の観覧に際し整備を行う。  
会計に協力をし、会計監査を行う。
3. 3学年委員会  
連絡と協議のもと、合唱コンクールでの観覧に際し整備を行う。  
会計に協力をし、会計監査を行う。

(会費)

第10条 本会の経費は、会費及び寄付金その他の収入で賄う。  
会費は一世帯月額300円とする。

(会計年度)

第11条 本会の会計年度は、毎年4月1日より翌年3月31日までとする。

(会則の改正)

第12条 本会則は、会員数(委任状を含む)3分の2以上の同意を得て改正することができる。

第13条 本会則は、決議と同時に有効となる。

7年4月25日改正

(慶弔費・謝恩費について)

会員及び生徒の死亡の場合は、5000円の香典と生花を送る。  
その他の慶弔については、その都度協議して決定する。

項目	対象者	慶弔内訳
病氣見舞い	生徒・教職員	10日以上入院：5,000円
災害(火災等)見舞い	生徒・教職員	10,000円
死亡	生徒	香典及び生花
	保護者	香典及び生花
	教職員	香典及び生花
	教職員の家族	香典及び生花(学校と要相談)
結婚	教職員	5,000円
出生	教職員	5,000円
転任及び退職	教職員	年1,000円、但し1年のみ2000円

令和8年度 鴻巣中学校PTA会計予算書(案)

自:令和8年4月1日~至:令和9年3月31日

収入の部

(単位:円)

項 目	本年度予算	前年度予算	増 減	付 記
会 費	1,792,800	1,951,200	-158,400	月額300×12ヶ月 (会員数 498)
雑 収 入	0	0	0	利息等
繰 越 金	481,216	504,526	-23,310	
合 計	2,274,016	2,455,726	-181,710	

支出の部

(単位:円)

項 目	本年度予算	前年度予算	増 減	付 記	
運 営 費	分担金	0	25,000	△ 25,000	PTA連合会関係分担金※R8から廃止
	保険費	60,000	60,000	0	安全互助会会費
	慶弔費	40,000	40,000	0	会員の慶弔
	謝恩費	50,000	50,000	0	転出職員等謝意
	一学年委員会	0	0	0	
	二学年委員会	25,000	25,000	0	警備員派遣1名分
	三学年委員会	25,000	25,000	0	警備員派遣1名分
小 計	200,000	225,000	△ 25,000		
教 育 活 動 費	事務費	50,000	120,000	△ 70,000	印刷用品、ラミネーター、消耗品等
	備品費	150,000	150,000	0	会員備品等
	旅費	300,000	300,000	0	県大会交通費補助、参加費
	教育奨励費	150,000	150,000	0	行事補助
	体育祭費	50,000	50,000	0	体育祭補助
	衛生費	40,000	50,000	△ 10,000	薬品、衛生材料補助
	図書費	50,000	90,000	△ 40,000	新聞、図書等
	環境整備費	250,000	250,000	0	学校環境整備(草刈機・燃料・消耗品)
	卒業補助費	850,000	850,000	0	卒業式関係、記念品、送る会補助等
小 計	1,890,000	2,010,000	△ 120,000		
積立金	50,000	50,000	0	記念事業積立金、大会積立金、運営積立金	
予備費	134,016	170,726	△ 36,710		
合 計	2,274,016	2,455,726	△ 181,710		

# 【 鴻巣中学校 PTA 組織 案 】

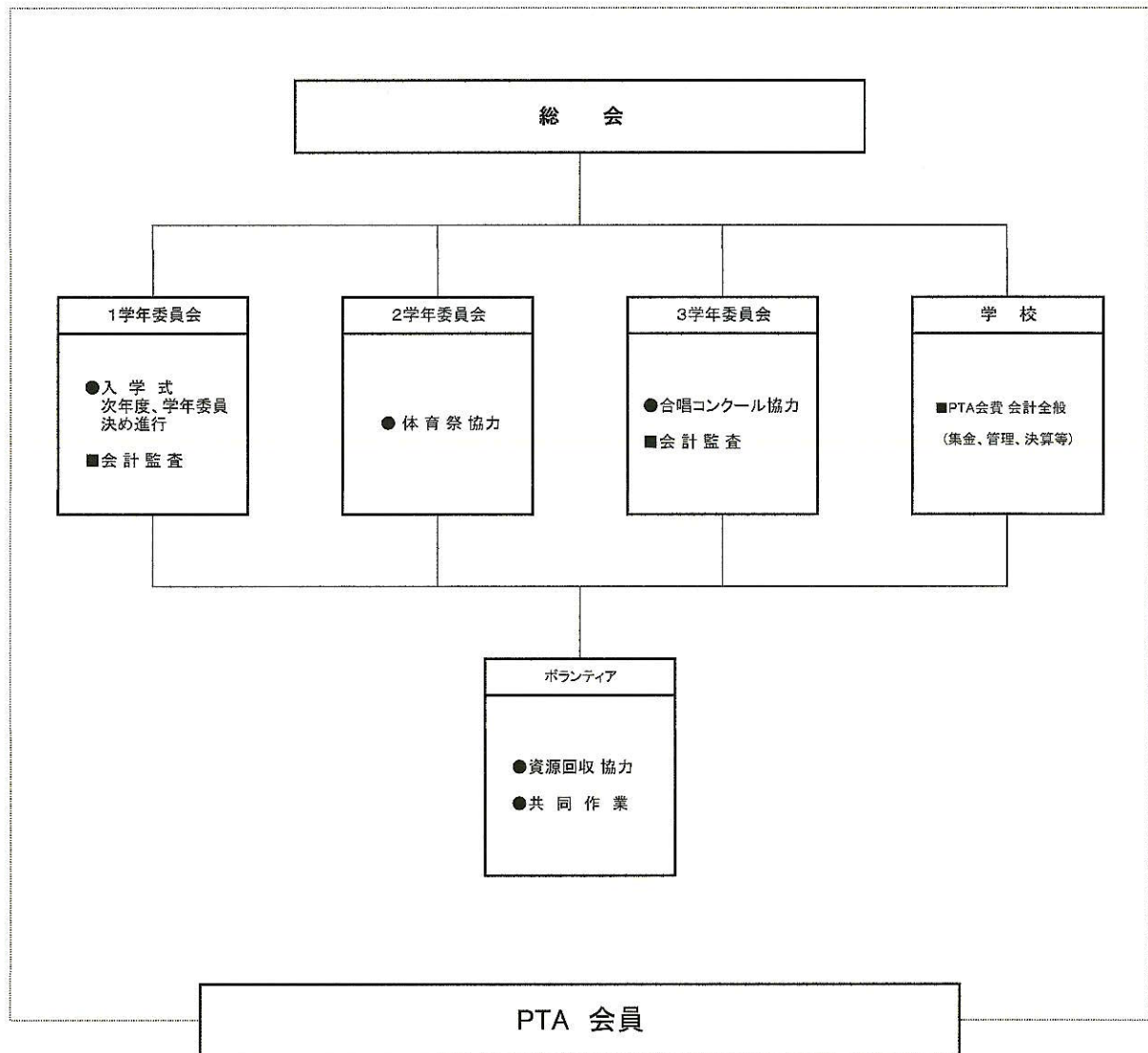

【学年委員会】委員は入学式当日に選出となります。

〈決定方法〉立候補または、くじ引きになります。